

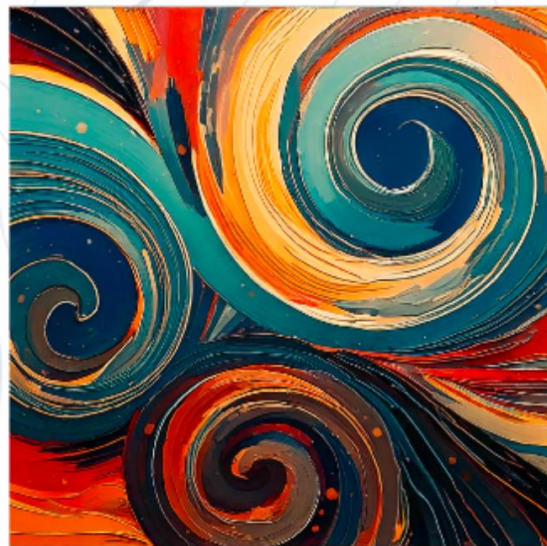

BRETAGNE ATLANTIQUE

## PROPOSITION DE VALEUR STAND COLLECTIF



# FEB 2026

## Forum Économique Breton

Saint-Malo – 9 et 10 septembre 2026

# Le FEB en quelques mots

- Le FEB est l'évènement économique de la rentrée associant PME, grandes entreprises et institutionnels pour **construire ensemble la Bretagne de demain.**
- En 2025, plus de **7000 personnes** ont participé à cet évènement mixant différents formats d'échanges : grands plateaux, labs, plénières, mini-conférences...
- Une ligne éditoriale qui évolue :
  - 2020 : « Les territoires en transition »
  - 2021 : « Tous à la relance »
  - 2022 : « Construisons nos indépendances »
  - 2023 : « Un nouvel ordre économique pour une croissance régénératrice »
  - 2024 : « Il est où le bonheur ? »
  - 2025 : « Pour un nouveau pacte breton »
  - **2026 : « Une vie meilleure »**



# La proposition pour la communauté « Economie de la mer » (1/2)

Le Pôle Mer Bretagne Atlantique est leader d'une communauté « **Economie de la mer** » sur la durée de l'évènement.

Cette communauté rassemblera sur cet espace de 27m<sup>2</sup> ouvert sur 3 côtés, 8 entreprises ou « ambassadeurs » exposants et représentatifs du **monde maritime**.

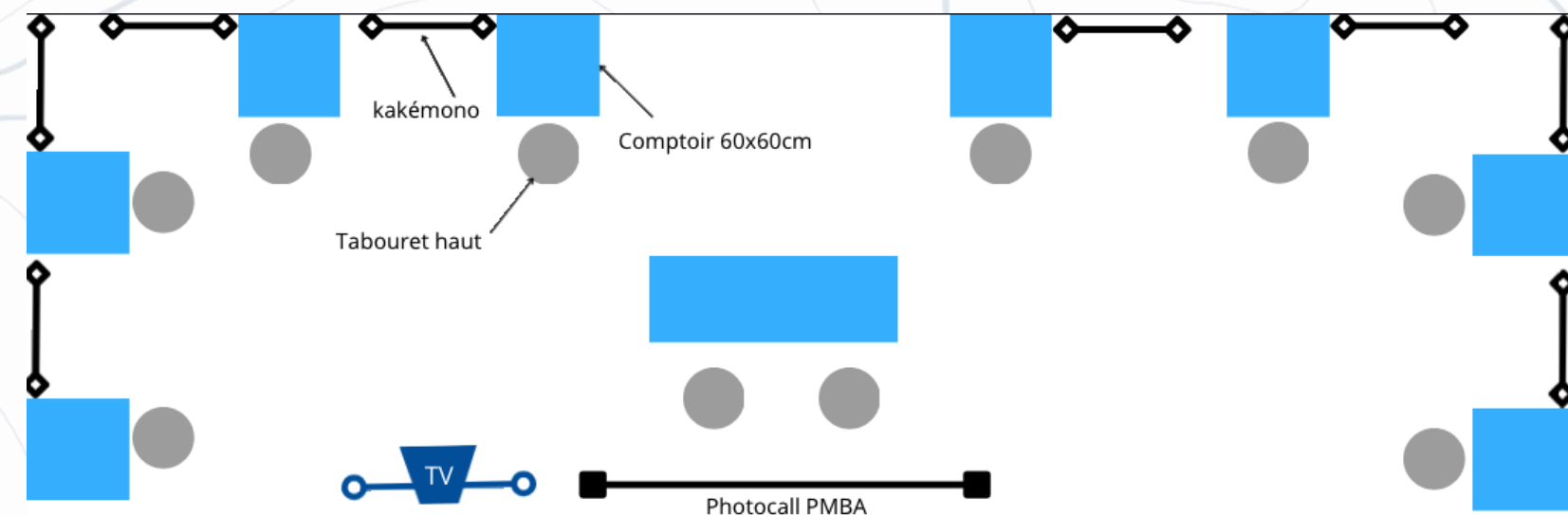

## La proposition pour la communauté « Economie de la mer » (2/2)

- **Espace de présentation** de votre entreprise au sein du village « Economie de la mer » : Table haute, tabouret, logo visible sur borne + flockage d'un côté de la borne, possibilité d'afficher un kakémono.
- Espace spécifique pour chaque entreprise sur la **plateforme digitale** du FEB.
- Valorisation de votre société auprès des **médias** et au travers des **réseaux sociaux** du Pôle Mer Bretagne Atlantique.
- **10 entrées gratuites** incluses dans le package.
- La possibilité de candidater aux **grands prix du FEB 2026**. (Ouverture, mi-juin. Candidatez avant le 21 août 2026)

# Localisation : 3ème bâtiment du Quai Saint-Malo

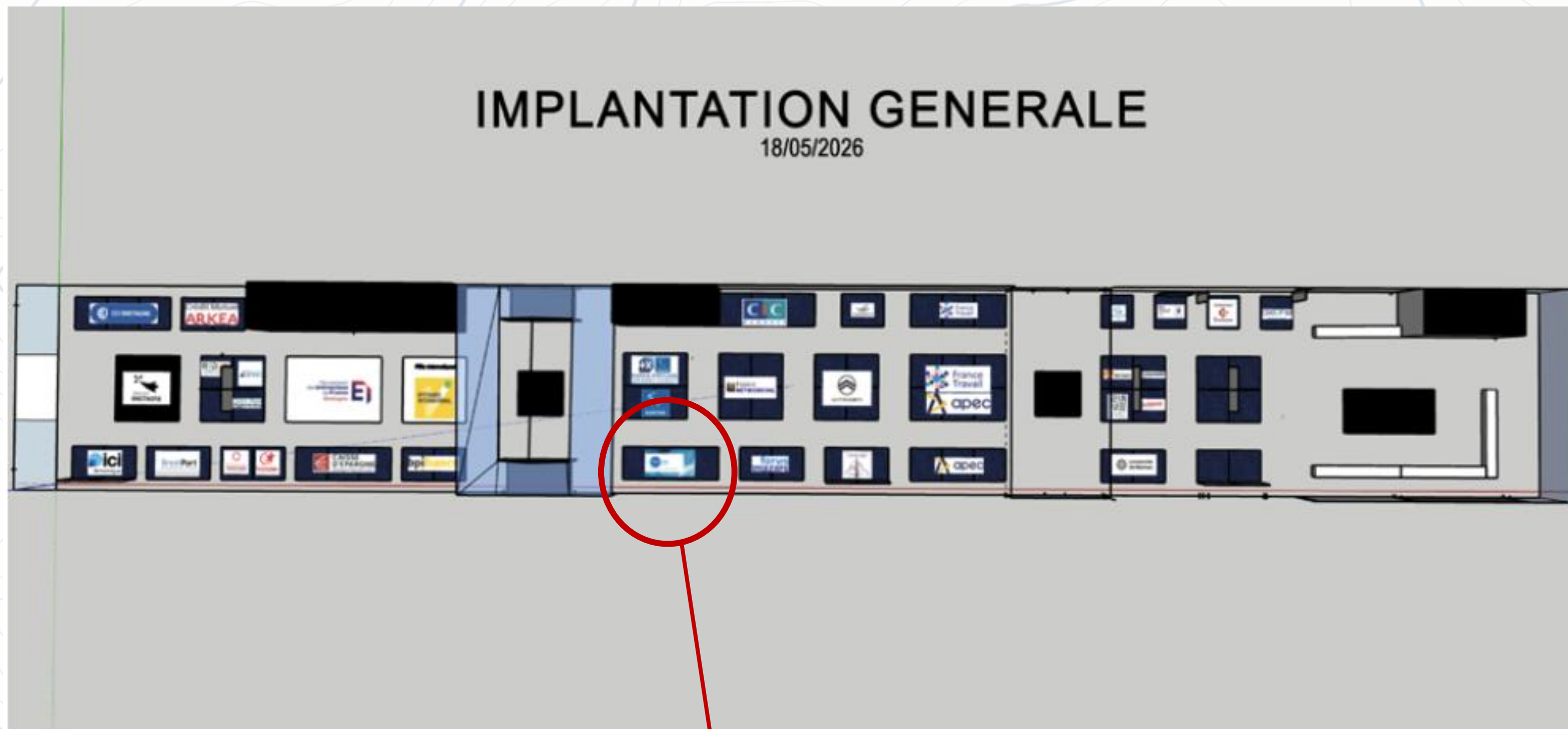

9m x 3m = 27m<sup>2</sup>

# Localisation : 3ème bâtiment du Quai Saint-Malo

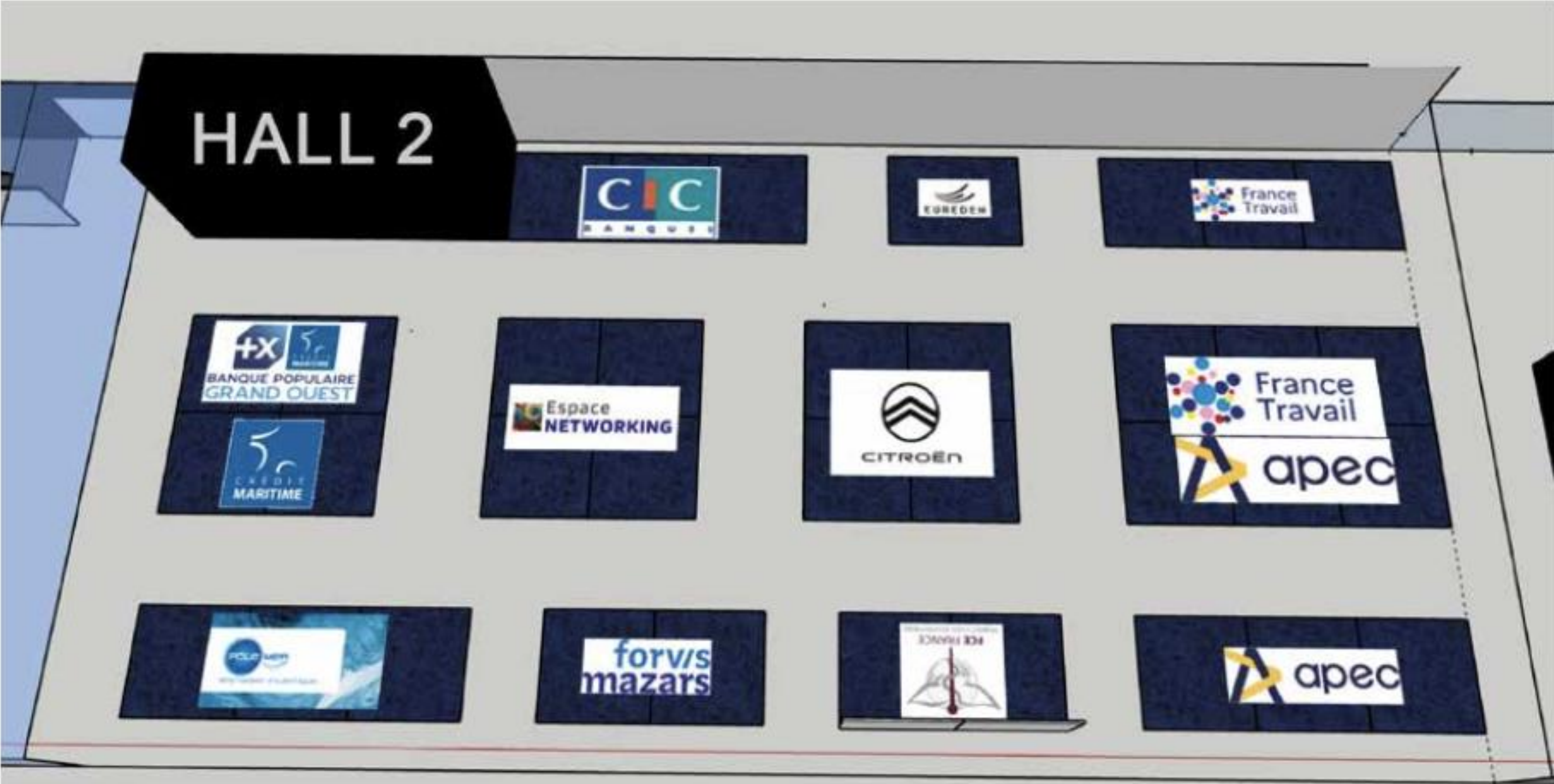

# Tarif - Inscription - Contact

- Espace proposé au tarif de **1 280 €HT** (1 536€ TTC) sur la base de 8 co-exposants.
- Bulletin de participation à retourner **avant le 15 juillet** accompagné de votre règlement (d'ici le 31 juillet).

- **Interlocuteurs :**

Sébastien CANN - Chargé de développement  
T +33 (0)2 98 05 63 17 // 06 32 28 89 75  
[sebastien.cann@polemer-ba.com](mailto:sebastien.cann@polemer-ba.com)

Frédéric RENAUDEAU – Conseiller Défense, Stratégie, Fonds Marins, FR 2030, Compétences & Formations.  
T +33 (0)2 98 05 63 17 // 06 18 18 48 10  
[frederic.renaudeau@polemer-ba.com](mailto:frederic.renaudeau@polemer-ba.com)

Pauline BENEAT – Responsable communication  
T +33 (0)2 98 05 63 17 // 06 88 84 48 22  
[Pauline.beneat@polemer-ba.com](mailto:Pauline.beneat@polemer-ba.com)



BRETAGNE ATLANTIQUE

PÔLE MER  
BRETAGNE  
ATLANTIQUE