ocean BtoB

by PÔLE MER BRETAGNE ATLANTIQUE

Accélérateur de business réel !

22 & 23 FÉVRIER en virtuel

Les enjeux de la cybersécurité pour le monde maritime et portuaire

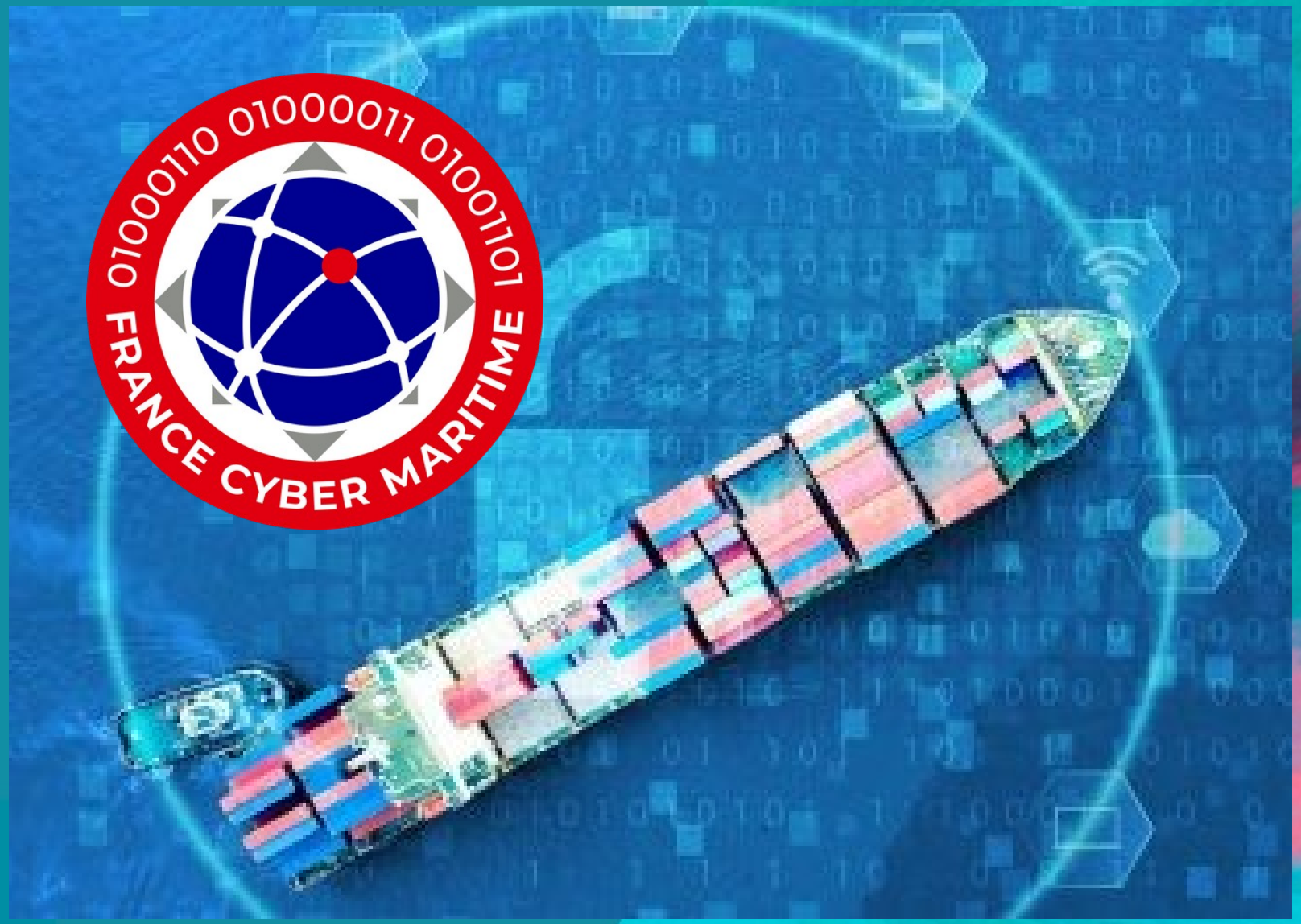

ocean BtoB by PÔLE MER BRETAGNE ATLANTIQUE

Les enjeux économiques du secteur maritime et portuaire

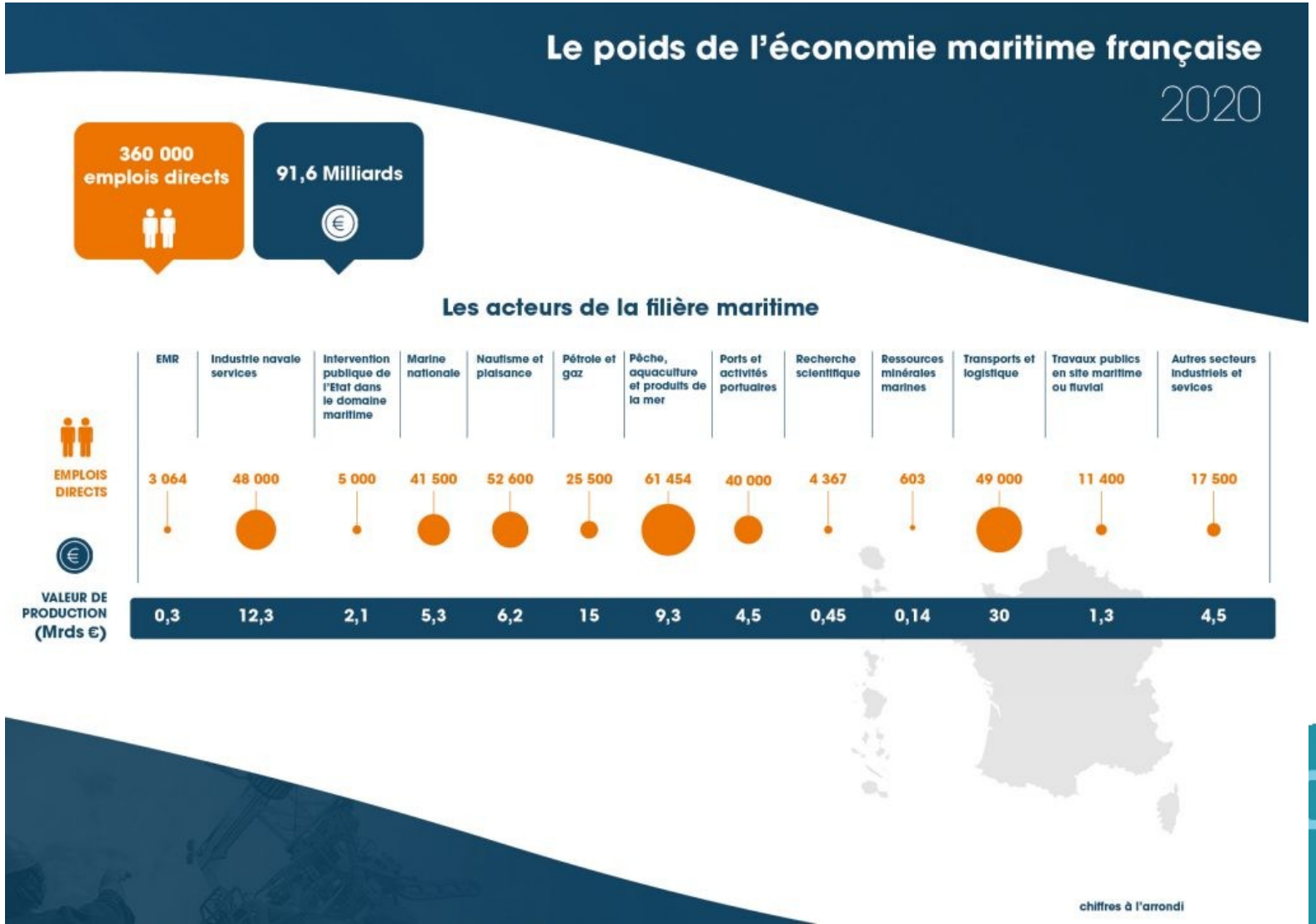

EVOLUTION OF THE NUMBER OF CYBER ATTACKS IN THE MARITIME SECTOR FROM 1980 TO 2021*

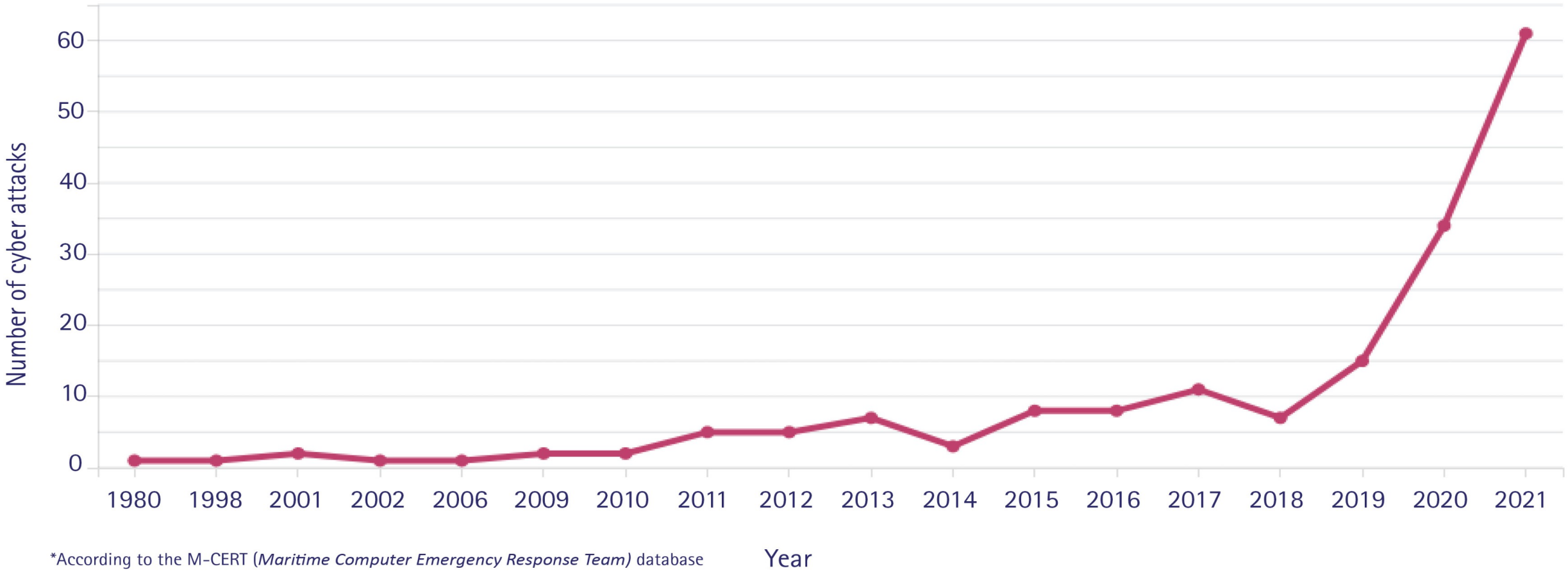

*According to the M-CERT (*Maritime Computer Emergency Response Team)* database

Les menaces

Cybercriminalité

Espionnage

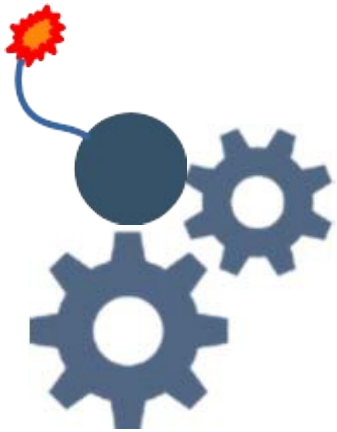

Sabotage

Propagande

Accidents

La marétique et ses vulnérabilités

Évènements redoutés et conséquences

Sécurité du navire
Sécurité de la navigation
Sûreté/sécurité des communications
Manœuvre du navire

Paralysie du « smart port »
Perturbation des mouvements des navires, des passagers, du fret
Perturbation des services et équipements
Atteinte à la sûreté et à la sécurité

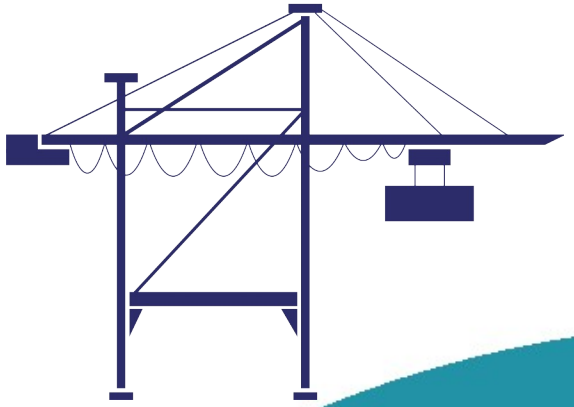

France Cyber Maritime

Pour un monde maritime numérique plus sûr

LES MISSIONS DE FRANCE CYBER MARITIME

Accroître la résilience du monde maritime et portuaire face à la menace cyber

Opérer le M-CERT (*Maritime Computer Emergency Response Team*) qui offre information et assistance aux opérateurs du secteur

Contribuer à la création d'une filière d'excellence française en cybersécurité maritime

Encourager le développement de solutions de cybersécurité adaptées aux besoins de la filière

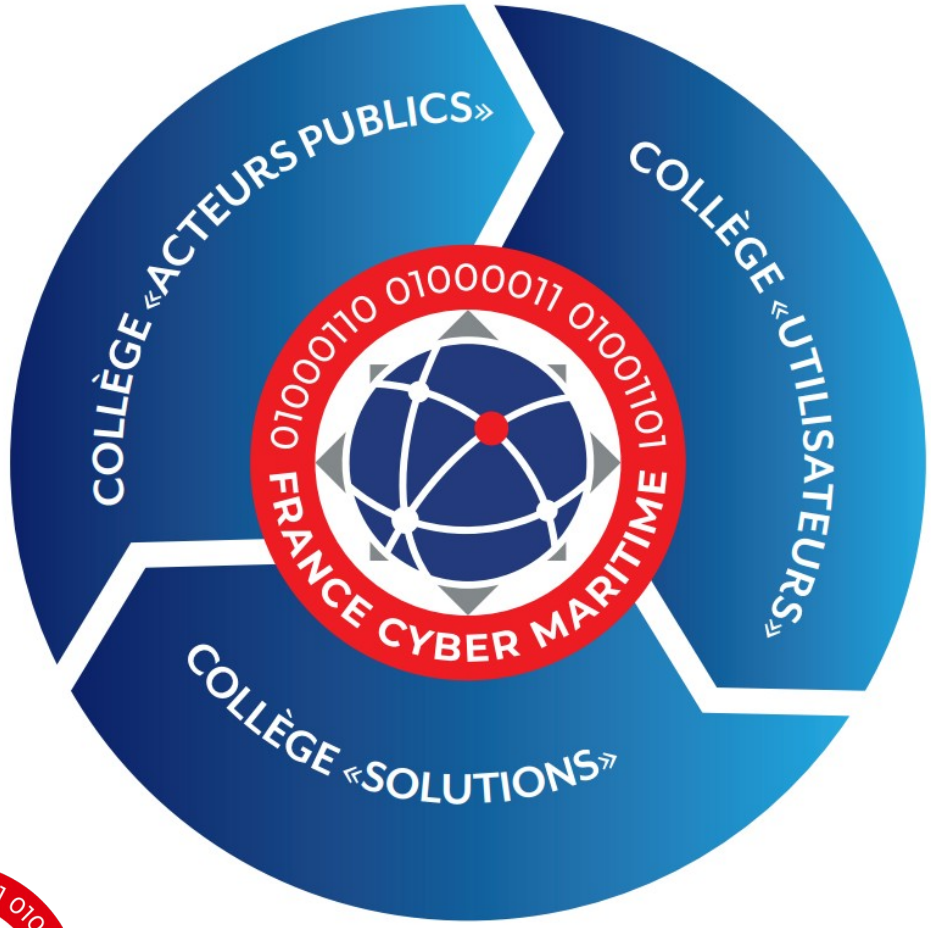

LES 3 COLLÈGES

- **« Acteurs publics »** : administrations, agences de l'Etat et collectivités territoriales
- **« Utilisateurs »** : opérateurs des secteurs maritimes et portuaires
- **« Solutions »** : offreurs qualifiés de solutions de cybersécurité

NOS ADHÉRENTS

COLLÈGE **ACTEURS PUBLICS**

COLLÈGE **UTILISATEURS**

COLLÈGE **SOLUTIONS**

AVEC LE SOUTIEN DE

EN COOPÉRATION AVEC

DES SOLUTIONS ADAPTÉES AU MONDE MARITIME ET PORTUAIR

Avec le soutien de ses adhérents, France Cyber Maritime **analyse les besoins des opérateurs du monde maritime et portuaire et les conseille** afin d'identifier les solutions les plus adaptées et les plus performantes.

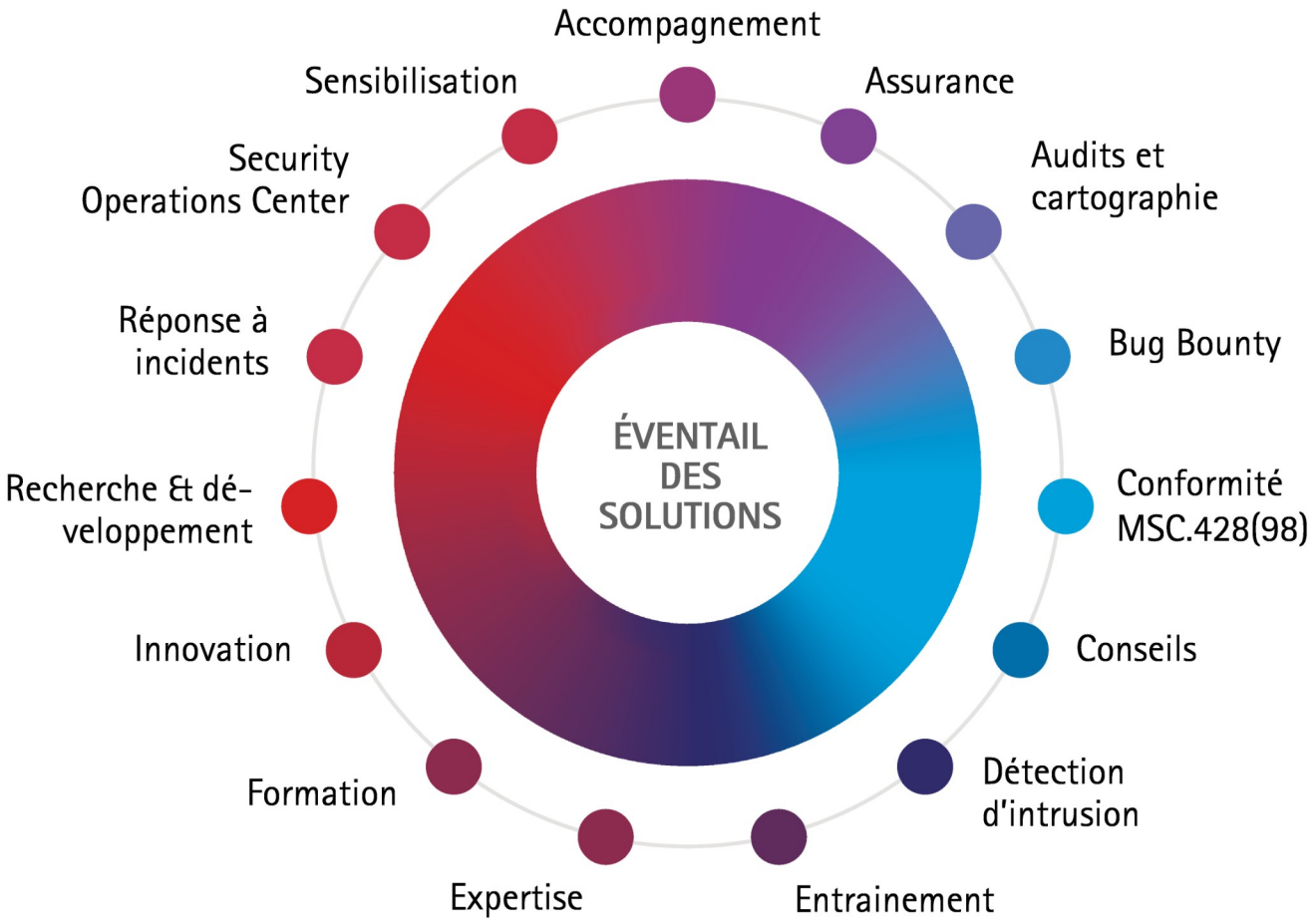

LE M-CERT

Maritime Computer Emergency Response Team

Centre national dédié à **la veille, à l'analyse et au partage des informations** relatives à la cybersécurité maritime et portuaire.

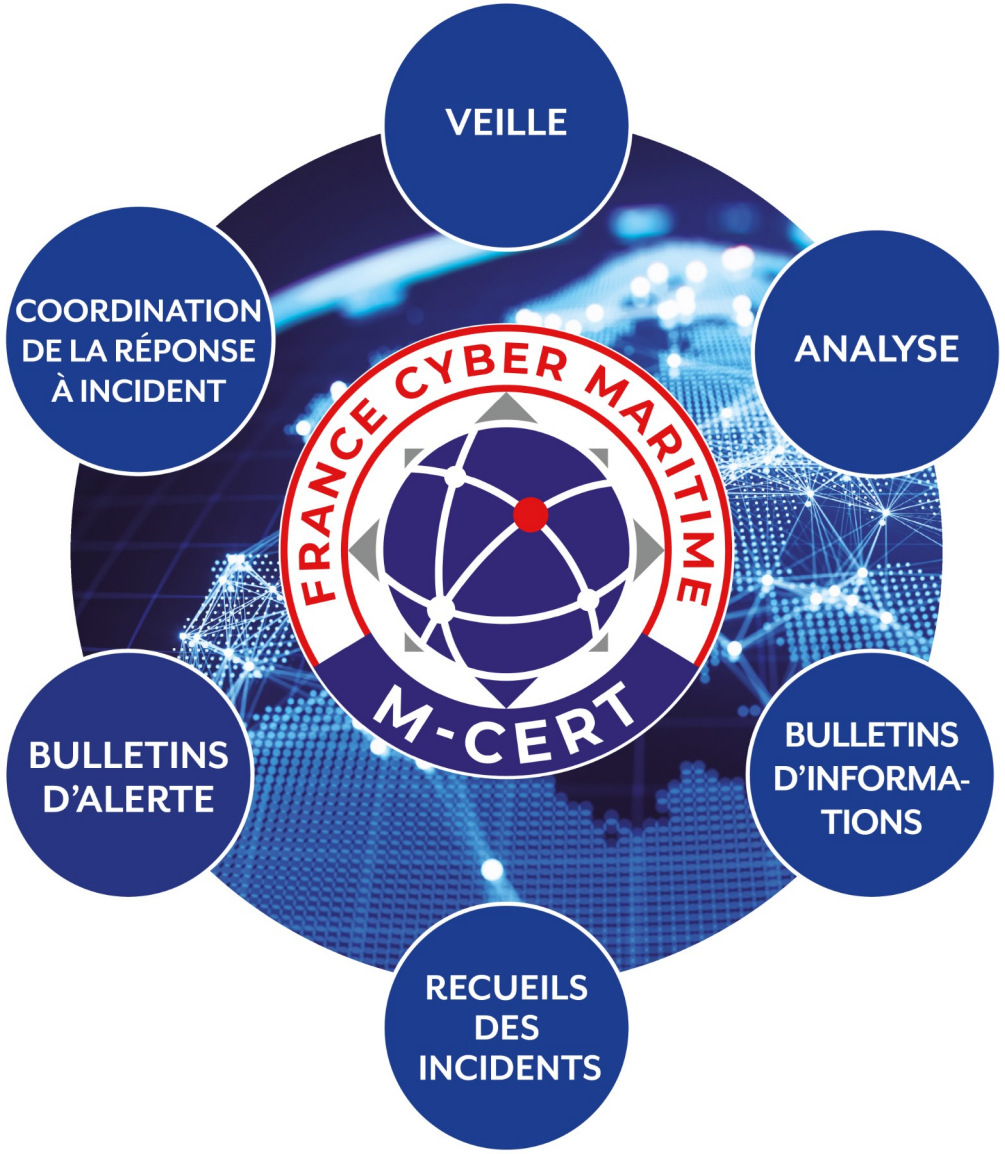

CONTACTS

Xavier Rebour
Directeur
xavier.rebour@france-cyber-maritime.eu

Olivier Jacq
Directeur technique et scientifique
olivier.jacq@france-cyber-maritime.eu

ocean BtoB

by Pôle Mer Bretagne Atlantique

avec le soutien de

Lorient Technopole Audélor

bpn

Bretagne Aerospace

Biotech & Santé Bretagne

Eurolarge Innovation

neopolia more than you imagine

Photonics Bretagne