ocean BtoB

by PÔLE MER BRETAGNE ATLANTIQUE

Accélérateur de business réel !

22 & 23 FÉVRIER en virtuel

Le cofinancement public de l’innovation maritime

ocean BtoB by PôLe MeR BRETAGNE ATLANTIQUE

Programme de l'atelier

9h30 – 10h15

- Les projets collaboratifs: grandes lignes et spécificités
- Les guichets de financement dédiés aux projets collaboratifs: exemples BPI France et Région Bretagne
- Session de questions réponses avec:
  - Christelle Grimaux - Région Bretagne
  - Jean-Bernard Laizet - BPI France
- Les certificats d'économie d'énergie (CEE)
  - Etienne Tertrais - LEYTON

ocean BtoB by Pôle Mer Bretagne Atlantique

Projets collaboratifs

ocean BtoB by PÔLE MER BRETAGNE ATLANTIQUE

Le Pôle Mer Bretagne Atlantique

2
régions
Bretagne
Pays de la Loire

Territoire

463
projets collaboratifs innovants

1,15 Mds € investissement R&D
345 M € financement public

Entreprises
Formation
Recherche

LES PÔLES DE COMPÉTITIVITÉ
MOTEURS DE CROISSANCE ET D'EMPLOI

Projets collaboratifs innovants

410
adhérents

Développement économique

6 domaines d'action stratégique

- Défense, sûreté et sécurité maritime
- Naval et nautisme
- Ressources énergétiques et minières marines
- Ressources biologiques marines
- Environnement et valorisation du littoral
- Ports, logistique et transport maritime

Les projets collaboratifs innovants

Guichets de financement dédiés

ocean BtoB by PôLe MeR Bretagne Atlantique

AAP PME Mer

Ouvert – Relevé le 1er mars et le 1er juin 2022

Points clés

- Projet innovant pour le territoire conventionné du Pôle en lien avec les DIS de la S3 bretonne et la SRDEII ligérienne
  - Porté par une PME bretonne ou ligérienne
    - 3 partenaires minimum
      - jusqu'à 1M€
        - Porteur en avances récupérables
          - Mix subventions et prêt à taux 0
            - Label requis

AAP Innovation au Croisement des filières

Ouvert – Relevé le 28 février 2022

Points clés

- Projet structurant pour le territoire en lien avec les DIS de la S3 bretonne
  - Porté par une PME ou ETI bretonne
    - 3 partenaires minimum (2 entreprises -1 laboratoire)
      - Budget compris entre 500k€ et 1M€
        - Partie de fonds FEDER
          - Aides sous forme de subventions
            - Taux forfaitaire de 40% des dépenses de personnel
              - Label de 2 Pôles bretons requis

AAP R&D Collaborative en Pays de la Loire

Ouvert – Relevé le 15 avril et le 15 septembre 2022

Points clés

- Projet structurant pour le territoire
  - Porté par une PME ou ETI ligérienne
    - 3 partenaires minimum
      - Budget jusqu'à 1M€
        - Mix subventions et prêt à taux 0
          - 100% subventions pour les PME primo-accédantes
            - Label requis avant dépôt

Région PAYS DE LA LOIRE

ocean BtoB by Pôle Mer Bretagne Atlantique

AAP I-DEMO

Ouvert – Clôture le 3 mai 2022

Points clés

- Soutien national et générique aux projets structurants de R&D
  - Porté par une entreprise, quelque soit sa taille
    - Associant a minima 1 PME ou une ETI, dans la limite de 6 partenaires
      - Assiette de dépenses éligibles de 4M€ minimum
        - Différenciation recherche industrielle/développement expérimental
          - Mix subventions et avances récupérables
            - Label des pôles pris en compte dans le processus de sélection

bpifrance

ocean BtoB by Pôle Mer Bretagne Atlantique

AMI CORIMER

Ouvert – Clôture le 29 mars 2022

Points clés

- Soutien aux projets structurants de R&D pour les thématiques Smart yard, smart ship, green ship, next-gen offshore industries
  - Orientation vers des dispositifs de financement existants (type i-DEMO)
    - Porté par une entreprise, quelque soit sa taille
      - Associant a minima 1 PME ou une ETI, dans la limite de 6 partenaires
        - Assiette de dépenses éligibles de 4M€ minimum
          - Différenciation recherche industrielle/développement expérimental
            - Mix subventions et avances récupérables
              - Label des pôles pris en compte dans le processus de sélection

CORIMER RECHERCHE ET INNOVATION MARITIME

bpifrance

ocean BtoB by PÔLE MER BRETAGNE ATLANTIQUE

Nombreux autres dispositifs

Dédiés ou adaptés

ADEME
AGENCE DE LA TRANSITION ÉCOLOGIQUE

UNION EUROPEENNE

Région BRETAGNE

Région PAYS DE LA LOIRE

Caisse des Dépôts

DGA

bpifrance

anr

ocean BtoB by PôleMer BRETAGNE ATLANTIQUE

Foire aux questions

ocean BtoB by PôLe MeR Bretagne Atlantique

Question #1

Quels types de personnels peut-on déclarer et existe-t-il des coûts maximum par type?

ocean BtoB by PôleMer Bretagne Atlantique

Question #2

Les stagiaires peuvent ils être intégrés à mon budget?

ocean BtoB by PôLe MeR Bretagne Atlantique

Question #3

Est il possible de collaborer avec des associations professionnelles, centres techniques…? Comment sont-ils considérés?

ocean BtoB by PôLe MeR Bretagne Atlantique

Question #4

A partir de quand les dépenses liées à mon projet sont-elles éligibles?

ocean BtoB by PôleMer Bretagne Atlantique

Question #5

Quels sont les taux habituels de cofinancement public?

ocean BtoB by PôleMer Bretagne Atlantique

Question #6

Comment définir la capacité d’autofinancement d’une entreprise?

ocean BtoB by PôLe MeR Bretagne Atlantique

Question #7

Quelle est la part maximale des aides octroyées aux partenaires recherche?

ocean BtoB by PôLe MeR Bretagne Atlantique

Question #8

Y a-t-il un budget minimum ou maximum par partenaire?

ocean BtoB by PÔLE MER BRETAGNE ATLANTIQUE

Question #9

Y a-t-il une limite à la part du budget pouvant être affectée à de la sous-traitance?

ocean BtoB by PôleMer Bretagne Atlantique

Question #10

Lorsque qu’il est mentionné mix subventions/avances récupérables, comment cela est-il calculé?

ocean BtoB by PÔLE MER BRETAGNE ATLANTIQUE

Question #11

Quels sont les avantages des avances récupérables ou des prêts à l’innovation R&D?

ocean BtoB by PôLe MeR BRETAGNE ATLANTIQUE

Question #12

Comment inscrire au budget d’un projet l’amortissement d’un équipement?

ocean BtoB by PôLe MeR BRETAGNE ATLANTIQUE

Question #13

Peut-on cumuler plusieurs aides publiques ?

ocean BtoB by PÔLE MER BRETAGNE ATLANTIQUE

Question #14

Comment les aides publiques R&D s’articulent avec le CIR?

ocean BtoB by PÔLE MER BRETAGNE ATLANTIQUE

Autres questions?

ocean BtoB by PôleMer Bretagne Atlantique

Certificats d’économie d’énergie

ocean BtoB by PÔLE MER BRETAGNE ATLANTIQUE

LEYTON

Financements de l'innovation Et Transition Energétique

Intégrer les CEE (et ses compléments) à sa stratégie

OCEAN B to B du 22/02/2022

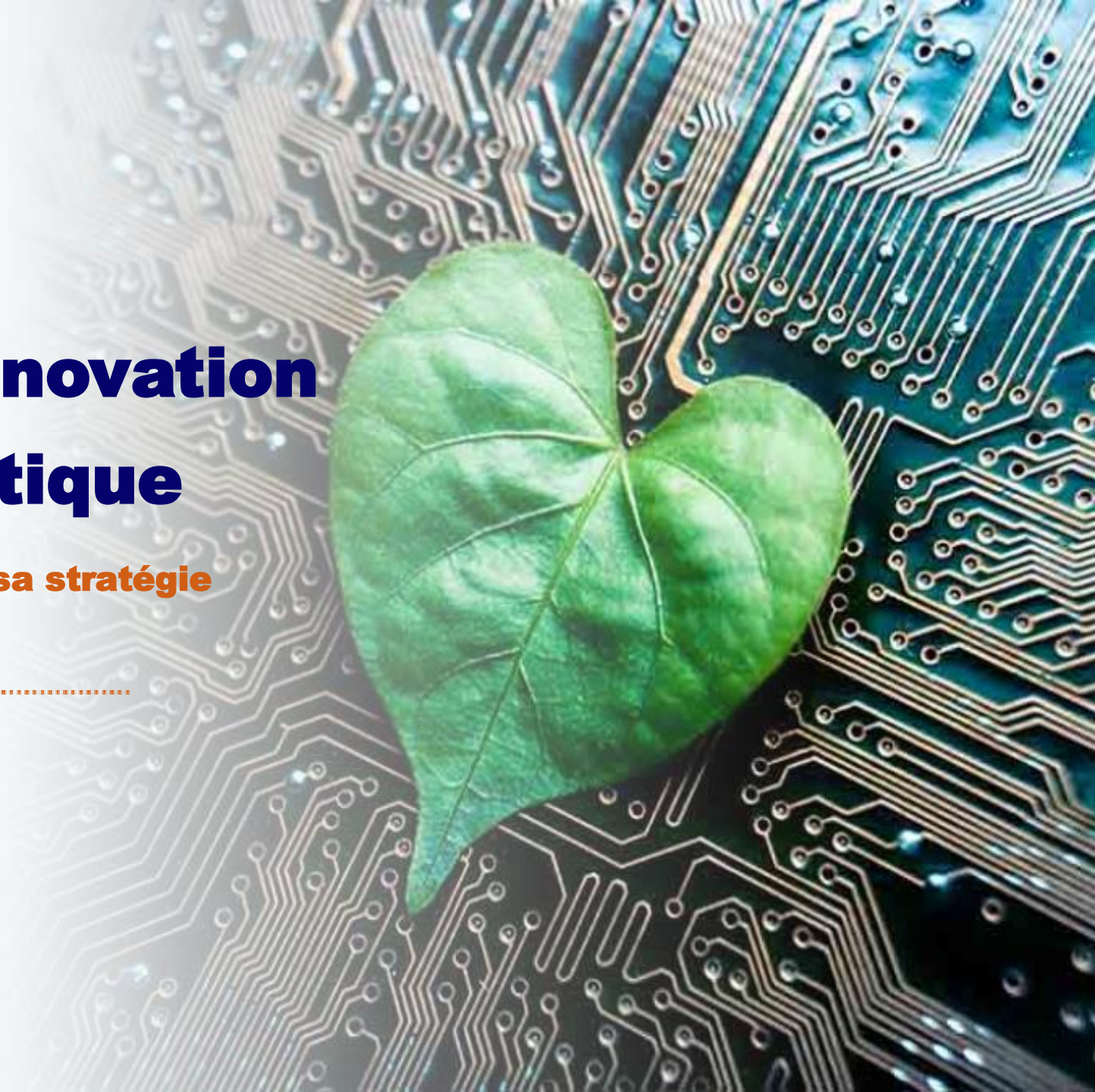

PÔLE MER BRETAGNE ATLANTIQUE

Le résultat de réflexions croisées avec :

Grégory Chédin Coordinateur CEE

Pascal Barthe Adjoint du Chef du bureau des Economies d'énergie

Marc Gendron Délégué Général

Matthieu Humbersot Responsable accélération Startup

Emmanuel Schneider Responsable du Plan Climat

Nos consultants & chargés d'affaires

Le cercle vertueux du financement de vos innovations

Mettre sur le marché des solutions innovantes permettant d'accélérer la transition énergétique

Fiscalité énergétique
Renégociation contrats

Maitriser ses coûts énergétiques et environnementaux pour libérer des marges de manœuvre financières

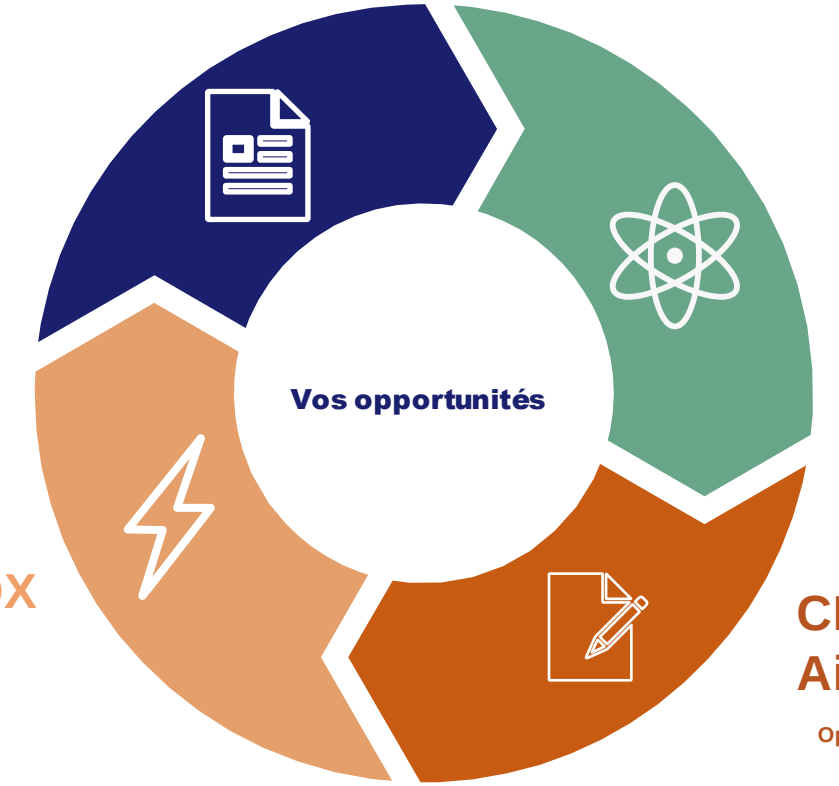

Audit / Recommandations
Stratégie R&D

Etre conscient de ses particularités pour mettre en œuvre les solutions adaptées

Crédits d'impôts
Recherche / Innovation / IP BOX

Utiliser des solutions innovantes ou innover soi-même pour limiter son impact

CEE
Aides et subvention

Optimiser les différentes solutions de financement pour optimiser leur TRI et rapprocher les cycles

LEYTON

Un *Plan de relance* orienté vers le verdissement de l'innovation

Pour accélérer la conversion écologique de notre économie

- ✓ **500 M€ pour Fond Economie Circulaire / Déchet** (226 M€ réemploi / recyclage et 274 M€ : modernisation tri et valorisation déchets)
- ✓ **200 M€ d'aides pour les actions d'écoconception** des produits et services développés par **les PME**
- ✓ **1 Mds € sous forme d'Appels à Projets** pour les **investissements de transformation des procédés** pour réduire vos émissions CO2
- ✓ **20 Mds € pour le 4eme Plan d'Investissement d'Avenir** : pour la compétitivité de notre économie et sa transition écologique
- ✓ **40 Mds € du Plan Climat de Bpifrance et la Banque des territoires** (dont 20 Mds pour aider les industriels)

Les Certificats d’économies d’énergie

Les gaz à effet de serre, c'est de l'énergie

Le meilleur moyen de diminuer son impact CO2, c'est de baisser sa consommation d'énergie

70,4%

des gaz à effet de serre sont dus à une consommation excessive de l'énergie

Le secteur de l'énergie en France :
1er producteur de gaz à effet de serre.

Le meilleur moyen de diminuer son impact CO2 *c'est de baisser sa consommation d'énergie*.

Les gaz à effet de serre par secteur France 2016

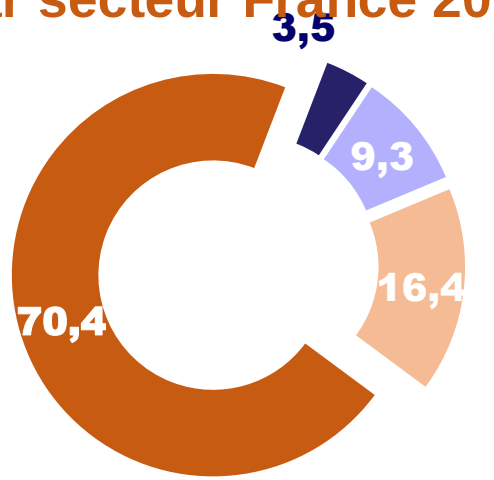

- **Dechêts 3,5%**
- **Industie et construction 9,3%**
- **Agriculture 16,4 %**
- **Energie 70,4 %**

LEYTON

CEE : les principales définitions

1 CEE = 1 kWh « cumac » d'énergie finale : obligation de réalisation d'économies d'énergie en CEE

Le terme "cumac" correspond à la contraction de "cumulés" et "actualisés »

Cumul des économies d'énergie annuelles réalisées et actualisées chaque année

Comment quantifier l'économie d'énergie ?

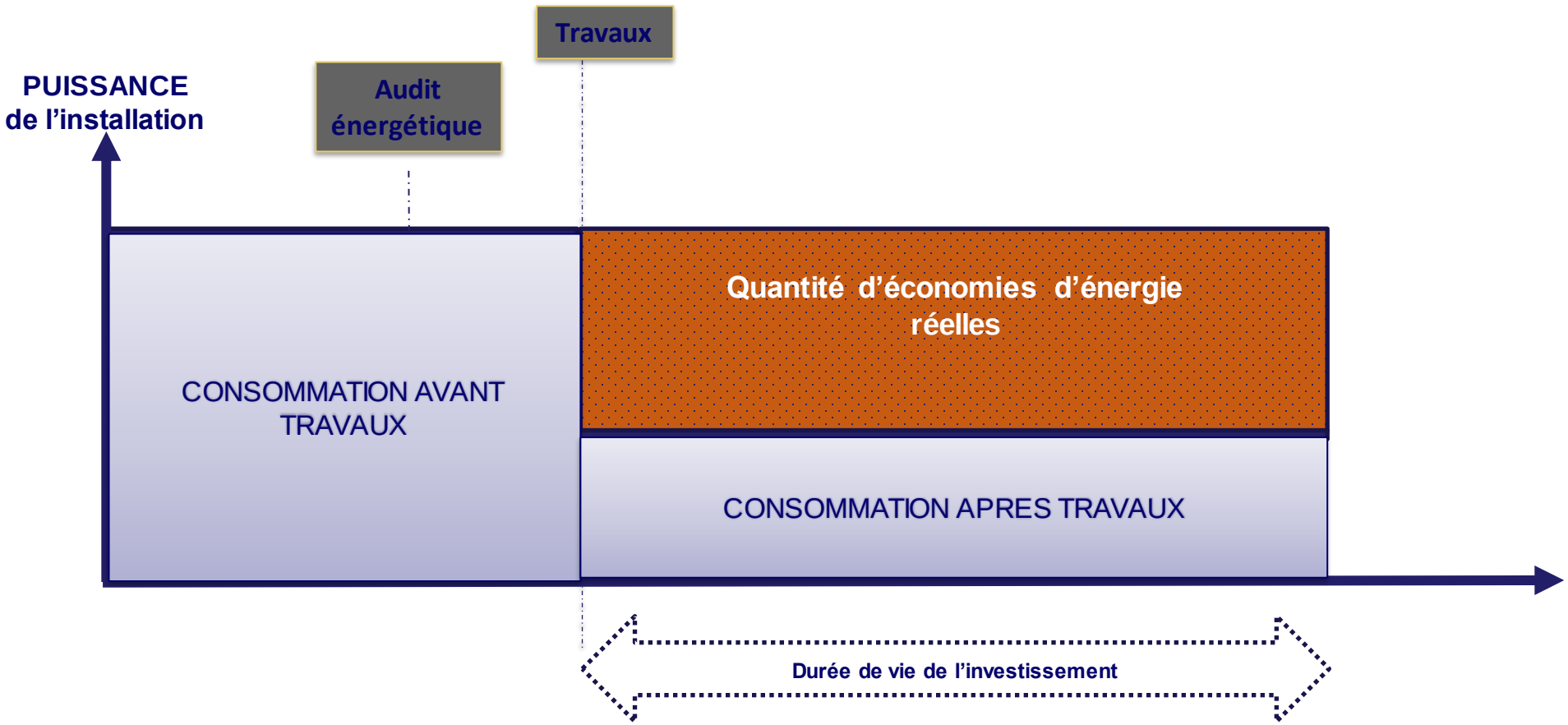

LEYTON

Dispositif CEE

Principe des CEE

Exemple : Les CEE dans le secteur maritime

2 fiches standardisées :

- ✓ TRA-EQ-118 : Lubrifiant économiseur d'énergie pour la pêche professionnelle
- ✓ TRA-EQ-124 : Branchement électrique des navires et bateaux à quai

** Travail sur nouvelle fiche portée par Leyton : « propulsion vélique sur le transport maritime »*

1 programme CEE : AMAREE (Coopération Maritime)

→ réduire la consommation d'énergie dans le secteur de la pêche professionnelle

Opérations spécifiques CEE : Canopée

→ Cargo à voile pour le transport du lanceur d'Ariane 6

Critères d'éligibilité

Doit générer de réelles économies d'énergie

Ne doit pas faire l'objet d'une fiche d'opération standardisée

L'opération ne doit pas augmenter les émissions de GES

Temps de retour sur investissement supérieur à 3 ans

Ne doit pas être motivée par une mise en conformité réglementaire

Afin d'encourager les opérations plus innovantes

les opérations d'économies d'énergie « non standardisées » d'économies d'énergie peuvent se voir attribuer des CEE « spécifiques ».

Déroulement de la mission

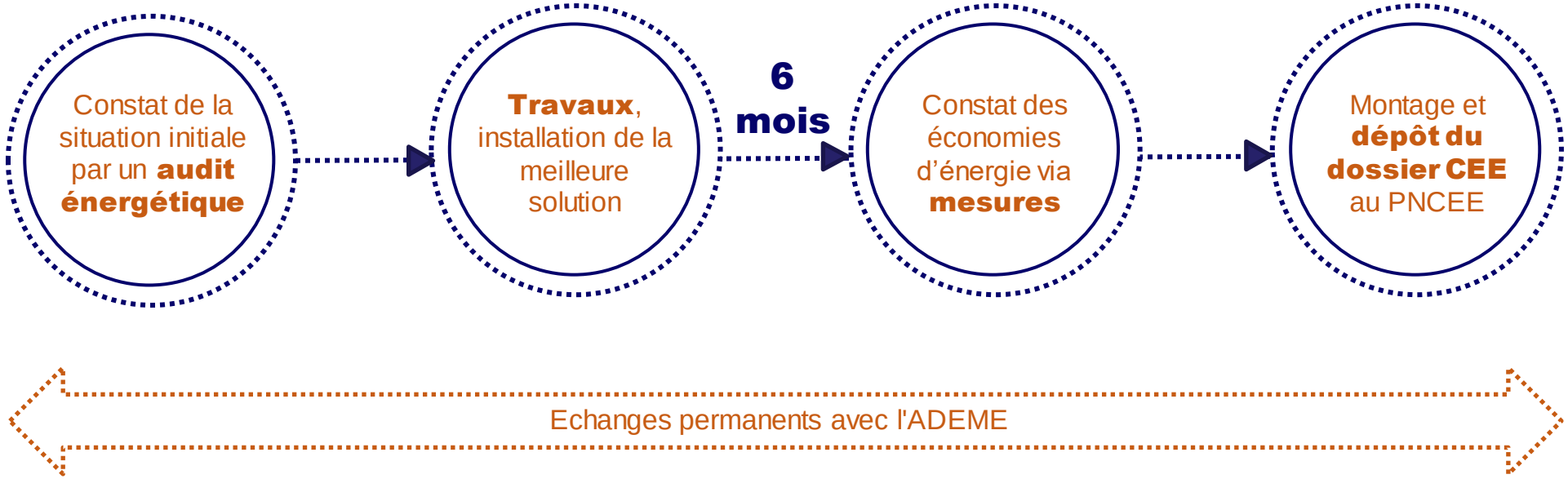

LEYTON

Des questions?

ocean BtoB by PôleMer Bretagne Atlantique

Merci pour votre attention !

ocean BtoB by PôLe MeR Bretagne Atlantique

Pour toute information:

Anais Turpault // Responsable Europe et financements

anais.turpault@polemer-ba.com

avec le soutien de

Lorient Technopole Audélor · bpn · Bretagne Aerospace · Biotech & Santé Bretagne · Eurolarge Innovation · neopolia · Photonics Bretagne